	Municipio de Yuriria Notas de Desglose y Memoria Del 01 de enero al 31 de diciembre de 2024 (Cifras en Pesos)	Ejercicio: 2024 Periodicidad: Trimestral Corte: 4
NOTAS	**DESCRIPCIÓN**	

I. NOTAS DE DESGLOSE:

INFORMACION CONTABLE

ACT-01	INGRESOS Y OTROS BENEFICIOS
ACT-02	GASTOS Y OTRAS PERDIDAS
ESF-01	FONDOS CON AFECTACIÓN ESPECÍFICA E INVERSIONES FINANCIERAS
ESF-02	CONTRIBUCIONES POR RECUPERAR
ESF-03	CONTRIBUCIONES POR RECUPERAR CORTO PLAZO
ESF-04	BIENES DISPONIBLES PARA SU TRANSFORMACIÓN ESTIMACIONES Y DETERIOROS (INVENTARIOS)
ESF-05	ALMACENES
ESF-06	FIDEICOMISOS, MANDATOS Y CONTRATOS ANÁLOGOS
ESF-07	PARTICIPACIONES Y APORTACIONES DE CAPITAL
ESF-08	BIENES MUEBLES E INMUEBLES
ESF-09	INTANGIBLES Y DIFERIDOS
ESF-10	ESTIMACIONES Y DETERIOROS
ESF-11	OTROS ACTIVOS
ESF-12	CUENTAS Y DOCUMENTOS POR PAGAR
ESF-13	FONDOS Y BIENES DE TERCEROS
ESF-14	PASIVOS DIFERIDOS
ESF-15	PROVISIONES
ESF-16	OTROS PASIVOS
VHP-01	PATRIMONIO CONTRIBUIDO
VHP-02	PATRIMONIO GENERADO
EFE-01	EFECTIVO Y EQUIVALENTES
EFE-02	ADQ. DE ACT. DE INVERSIÓN EFECTIVAMENTE PAGADAS
EFE-03	CONCILIACION DE FLUJOS DE EFECTIVO NETOS

Conciliacion_Ig	CONCILIACIÓN ENTRE LOS INGRESOS PRESUPUESTARIOS Y CONTABLES
Conciliacion_Eg	CONCILIACIÓN ENTRE LOS EGRESOS PRESUPUESTARIOS Y LOS GASTOS CONTABLES

II. DE MEMORIA (DE ORDEN):

Memoria	CONTABLES
	PRESUPUESTARIAS
	INGRESOS
	EGRESOS

Bajo protesta de decir verdad declaramos que los Estados Financieros y sus notas, son razonablemente correctos y son responsabilidad del emisor.

L.A. Eduardo Ojeda Ortiz	L.A.E.T. Victoria Eugenia Ramírez Zavala	Mtro. Omar González Silva
TESORERO MUNICIPAL	**PRESIDENTA MUNICIPAL**	**SÍNDICO MUNICIPAL**

Municipio de Yurirla
Notas de Desglose Estado de Actividades
Del 01 de enero al 31 de diciembre de 2024
(Cifras en Pesos)

Ejercicio: 2024
Periodicidad: Trimestral
Corte: 4

Notas

ACT-01 INGRESOS y OTROS BENEFICIOS

Cuenta	Nombre de la Cuenta	Monto	%	Explicación
4000	**INGRESOS Y OTROS BENEFICIOS**	**354,973,248.23**	100.00%	
4100	**INGRESOS DE GESTION**	**48,377,534.58**	13.63%	
4110	**Impuestos**	**16,118,905.70**	4.54%	
4111	Impuestos Sobre los Ingresos	0.00	0.00%	
4112	Impuestos Sobre el Patrimonio	14,052,956.33	3.96%	
4113	Impuestos Sobre la Producción, el Consumo y las Transacciones	42,062.81	0.01%	
4114	Impuestos al Comercio Exterior	0.00	0.00%	
4115	Impuestos Sobre Nóminas y Asimilables	0.00	0.00%	
4116	Impuestos Ecológicos	0.00	0.00%	
4117	Accesorios de Impuestos	2,023,886.56	0.57%	
4118	Impuestos no Comprendidos en la Ley de Ingresos Vigente, Causados en Ejercicios Fiscales Anteriores Pendientes de Liquidación o Pago	0.00	0.00%	
4119	Otros Impuestos	0.00	0.00%	
4120	**Cuotas y Aportaciones de Seguridad Social**	**0.00**	0.00%	
4121	Aportaciones para Fondos de Vivienda	0.00	0.00%	
4122	Cuotas para la Seguridad Social	0.00	0.00%	
4123	Cuotas de Ahorro para el Retiro	0.00	0.00%	
4124	Accesorios de Cuotas y Aportaciones de Seguridad Social	0.00	0.00%	
4129	Otras Cuotas y Aportaciones para la Seguridad Social	0.00	0.00%	
4130	**Contribuciones de Mejoras**	**0.00**	0.00%	
4131	Contribuciones de Mejoras por Obras Públicas	0.00	0.00%	
4132	Contribuciones de Mejoras no Comprendidas en la Ley de Ingresos Vigente, Causadas en Ejercicios Fiscales Anteriores Pendientes de Liquidación o Pago	0.00	0.00%	
4140	**Derechos**	**27,208,741.28**	7.67%	
4141	Derechos por el Uso, Goce, Aprovechamiento o Explotación de Bienes de Dominio Público	1,422,145.89	0.40%	
4143	Derechos por Prestación de Servicios	22,995,840.50	6.48%	
4144	Accesorios de Derechos	-376,105.72	-0.11%	
4145	Derechos no Comprendidos en la Ley de Ingresos Vigente, Causados en Ejercicios Fiscales Anteriores Pendientes de Liquidación o Pago	3,166,860.61	0.89%	
4149	Otros Derechos	0.00	0.00%	
4150	**Productos**	**3,625,686.99**	1.02%	
4151	Productos	3,625,686.99	1.02%	
4154	Productos no Comprendidos en la Ley de Ingresos Vigente, Causados en Ejercicios Fiscales Anteriores Pendientes de Liquidación o Pago	0.00	0.00%	
4160	**Aprovechamientos**	**1,424,200.61**	0.40%	
4161	Incentivos Derivados de la Colaboración Fiscal	0.00	0.00%	
4162	Multas	1,165,998.90	0.33%	
4163	Indemnizaciones	145,635.71	0.04%	
4164	Reintegros	0.00	0.00%	
4165	Aprovechamientos Provenientes de Obras Públicas	0.00	0.00%	
4166	Aprovechamientos no Comprendidos en la Ley de Ingresos Vigente, Causados en Ejercicios Fiscales Anteriores Pendientes de Liquidación o Pago	0.00	0.00%	
4168	Accesorios de Aprovechamientos	0.00	0.00%	
4169	Otros Aprovechamientos	112,566.00	0.03%	
4170	**Ingresos por Venta de Bienes y Prestación de Servicios**	**0.00**	0.00%	

Notas				
4171	Ingresos por Venta de Bienes y Prestación de Servicios de Instituciones Públicas de Seguridad Social	0.00	0.00%	
4172	Ingresos por Venta de Bienes y Prestación de Servicios de Empresas Productivas del Estado	0.00	0.00%	
4173	Ingresos por Venta de Bienes y Prestación de Servicios de Entidades Paraestatales y Fideicomisos No Empresariales y No Financieros	0.00	0.00%	
4174	Ingresos por Venta de Bienes y Prestación de Servicios de Entidades Paraestatales Empresariales No Financieras con Participación Estatal Mayoritaria	0.00	0.00%	
4175	Ingresos por Venta de Bienes y Prestación de Servicios de Entidades Paraestatales Empresariales Financieras Monetarias con Participación Estatal Mayoritaria	0.00	0.00%	
4176	Ingresos por Venta de Bienes y Prestación de Servicios de Entidades Paraestatales Empresariales Financieras No Monetarias con Participación Estatal Mayoritaria	0.00	0.00%	
4177	Ingresos por Venta de Bienes y Prestación de Servicios de Fideicomisos Financieros Públicos con Participación Estatal Mayoritaria	0.00	0.00%	
4178	Ingresos por Venta de Bienes y Prestación de Servicios de los Poderes Legislativo y Judicial, y de los Órganos Autónomos	0.00	0.00%	
4200	**PARTICIPACIONES, APORTACIONES, CONVENIOS, INCENTIVOS DERIVADOS DE LA COLABORACIÓN FISCAL, FONDOS DISTINTOS DE APORTACIONES, TRANSFERENCIAS, ASIGNACIONES, SUBSIDIOS Y SUBVENCIONES, Y PENSIONES Y JUBILACIONES**	**306,595,713.65**	86.37%	
4210	**Participaciones, Aportaciones, Convenios, Incentivos Derivados de la Colaboración Fiscal y Fondos Distintos de Aportaciones**	**245,280,041.04**	69.10%	
4211	Participaciones	126,372,866.78	35.60%	
4212	Aportaciones	116,755,159.31	32.89%	
4213	Convenios	0.00	0.00%	
4214	Incentivos derivados de la Colaboración Fiscal	2,152,014.95	0.61%	
4215	Fondos Distintos de Aportaciones	0.00	0.00%	
4220	**Transferencias, Asignaciones, Subsidios y Otras ayudas**	**61,315,672.61**	17.27%	
4221	Transferencias Internas y Asignaciones del Sector Público	61,315,672.61	17.27%	
4223	Subsidios y Subvenciones	0.00	0.00%	
4225	Pensiones y Jubilaciones	0.00	0.00%	
4227	Transferencias del Fondo Mexicano del Petróleo para la Estabilización y el Desarrollo	0.00	0.00%	
4300	**OTROS INGRESOS Y BENEFICIOS**	**0.00**	0.00%	
4310	**Ingresos Financieros**	**0.00**	0.00%	
4311	Intereses Ganados de Títulos, Valores y demás Instrumentos Financieros	0.00	0.00%	
4319	Otros Ingresos Financieros	0.00	0.00%	
4320	**Incremento por Variación de Inventarios**	**0.00**	0.00%	
4321	Incremento por Variación de Inventarios de Mercancías para Venta	0.00	0.00%	
4322	Incremento por Variación de Inventarios de Mercancías Terminadas	0.00	0.00%	
4323	Incremento por Variación de Inventarios de Mercancías en Proceso de Elaboración	0.00	0.00%	
4324	Incremento por Variación de Inventarios de Materias Primas, Materiales y Suministros para Producción	0.00	0.00%	
4325	Incremento por Variación de Almacén de Materias Primas, Materiales y Suministros de Consumo	0.00	0.00%	
4330	**Disminución del Exceso de Estimaciones por Pérdida o Deterioro u Obsolescencia**	**0.00**	0.00%	
4331	Disminución del Exceso de Estimaciones por Pérdida o Deterioro u Obsolescencia	0.00	0.00%	
4340	**Disminución del Exceso de Provisiones**	**0.00**	0.00%	
4341	Disminución del Exceso de Provisiones	0.00	0.00%	
4390	**Otros Ingresos y Beneficios Varios**	**0.00**	0.00%	
4392	Bonificaciones y Descuentos Obtenidos	0.00	0.00%	
4393	Diferencias por Tipo de Cambio a Favor	0.00	0.00%	
4394	Diferencias de Cotizaciones a Favor en Valores Negociables	0.00	0.00%	
4395	Resultado por Posición Monetaria	0.00	0.00%	
4396	Utilidades por Participación Patrimonial	0.00	0.00%	

Notas

4397	Diferencias por Reestructuración de Deuda Pública a Favor	0.00	0.00%	
4399	Otros Ingresos y Beneficios Varios	0.00	0.00%	

ACT-02 GASTOS Y OTRAS PERDIDAS

Cuenta	Nombre de la Cuenta	Monto	%	Explicación
5000	**GASTOS Y OTRAS PERDIDAS**	**246,608,547.36**	100.00%	
5100	**GASTOS DE FUNCIONAMIENTO**	**210,965,865.05**	78.28%	
5110	**Servicios Personales**	**113,220,965.12**	38.90%	
5111	Remuneraciones al Personal de Carácter Permanente	61,885,759.67	25.29%	
5112	Remuneraciones al Personal de Carácter Transitorio	7,154,553.35	0.72%	
5113	Remuneraciones Adicionales y Especiales	8,621,827.08	1.08%	
5114	Seguridad Social	525,000.00	3.04%	
5115	Otras Prestaciones Sociales y Económicas	35,033,825.02	8.77%	
5116	Pago de Estímulos a Servidores Públicos	0.00	0.00%	
5120	**Materiales y Suministros**	**40,787,833.81**	18.51%	
5121	Materiales de Administración, Emisión de Documentos y Artículos Oficiales	2,386,123.25	1.07%	
5122	Alimentos y Utensilios	591,103.53	0.20%	
5123	Materias Primas y Materiales de Producción y Comercialización	45,451.60	0.00%	
5124	Materiales y Artículos de Construcción y de Reparación	11,150,687.63	11.59%	
5125	Productos Químicos, Farmacéuticos y de Laboratorio	481,675.79	0.18%	
5126	Combustibles, Lubricantes y Aditivos	20,301,142.14	3.82%	
5127	Vestuario, Blancos, Prendas de Protección y Artículos Deportivos	1,669,948.03	0.44%	
5128	Materiales y Suministros para Seguridad	0.00	0.03%	
5129	Herramientas, Refacciones y Accesorios Menores	4,161,701.84	1.17%	
5130	**Servicios Generales**	**56,957,066.12**	20.87%	
5131	Servicios Básicos	23,943,325.38	4.39%	
5132	Servicios de Arrendamiento	3,246,280.54	0.54%	
5133	Servicios Profesionales, Científicos y Técnicos y Otros Servicios	2,640,679.62	1.72%	
5134	Servicios Financieros, Bancarios y Comerciales	1,128,572.82	1.48%	
5135	Servicios de Instalación, Reparación, Mantenimiento y Conservación	3,099,358.44	1.05%	
5136	Servicios de Comunicación Social y Publicidad	858,874.76	0.66%	
5137	Servicios de Traslado y Viáticos	160,547.72	0.06%	
5138	Servicios Oficiales	10,620,509.08	1.34%	
5139	Otros Servicios Generales	11,258,917.76	9.61%	
5200	**TRANSFERENCIAS, ASIGNACIONES, SUBSIDIOS Y OTRAS AYUDAS**	**28,330,651.40**	21.47%	
5210	**Transferencias Internas y Asignaciones al Sector Público**	**10,642,910.00**	5.27%	
5211	Asignaciones al Sector Público	0.00	0.00%	
5212	Transferencias Internas al Sector Público	10,642,910.00	5.27%	
5220	**Transferencias al Resto del Sector Público**	**0.00**	0.00%	
5221	Transferencias a Entidades Paraestatales	0.00	0.00%	
5222	Transferencias a Entidades Federativas y Municipios	0.00	0.00%	
5230	**Subsidios y Subvenciones**	**0.00**	2.29%	
5231	Subsidios	0.00	2.29%	
5232	Subvenciones	0.00	0.00%	
5240	**Ayudas Sociales**	**14,681,890.20**	12.15%	

Notas				
5241	Ayudas Sociales a Personas	14,306,390.20	9.94%	
5242	Becas	375,500.00	2.13%	
5243	Ayudas Sociales a Instituciones	0.00	0.08%	
5244	Ayudas Sociales por Desastres Naturales y Otros Siniestros	0.00	0.00%	
5250	**Pensiones y Jubilaciones**	**3,005,851.20**	1.77%	
5251	Pensiones	522,394.82	0.09%	
5252	Jubilaciones	2,483,456.38	1.68%	
5259	Otras Pensiones y Jubilaciones	0.00	0.00%	
5260	**Transferencias a Fideicomisos, Mandatos y Contratos Análogos**	**0.00**	0.00%	
5261	Transferencias a Fideicomisos, Mandatos y Contratos Análogos al Gobierno	0.00	0.00%	
5262	Transferencias a Fideicomisos, Mandatos y Contratos Análogos a Entidades Paraestatales	0.00	0.00%	
5270	**Transferencias a la Seguridad Social**	**0.00**	0.00%	
5271	Transferencias por Obligaciones de Ley	0.00	0.00%	
5280	**Donativos**	**0.00**	0.00%	
5281	Donativos a Instituciones sin Fines de Lucro	0.00	0.00%	
5282	Donativos a Entidades Federativas y Municipios	0.00	0.00%	
5283	Donativos a Fideicomiso, Mandatos y Contratos Análogos Privados	0.00	0.00%	
5284	Donativos a Fideicomiso, Mandatos y Contratos Análogos Estatales	0.00	0.00%	
5285	Donativos Internacionales	0.00	0.00%	
5290	**Transferencias al Exterior**	**0.00**	0.00%	
5291	Transferencias al Exterior a Gobiernos Extranjeros y Organismos Internacionales	0.00	0.00%	
5292	Transferencias al Sector Privado Externo	0.00	0.00%	
5300	**PARTICIPACIONES Y APORTACIONES**	**450,000.00**	0.09%	
5310	**Participaciones**	**0.00**	0.00%	
5311	Participaciones de la Federación a Entidades Federativas y Municipios	0.00	0.00%	
5312	Participaciones de las Entidades Federativas a los Municipios	0.00	0.00%	
5320	**Aportaciones**	**0.00**	0.00%	
5321	Aportaciones de la Federación a Entidades Federativas y Municipios	0.00	0.00%	
5322	Aportaciones de las Entidades Federativas a los Municipios	0.00	0.00%	
5330	**Convenios**	**450,000.00**	0.09%	
5331	Convenios de Reasignación	450,000.00	0.09%	
5332	Convenios de Descentralización y Otros	0.00	0.00%	
5400	**INTERESES, COMISIONES Y OTROS GASTOS DE LA DEUDA PUBLICA**	**830,820.88**	0.15%	
5410	**Intereses de la Deuda Pública**	**830,820.88**	0.15%	
5411	Intereses de la Deuda Pública Interna	830,820.88	0.15%	
5412	Intereses de la Deuda Pública Externa	0.00	0.00%	
5420	**Comisiones de la Deuda Pública**	**0.00**	0.00%	
5421	Comisiones de la Deuda Pública Interna	0.00	0.00%	
5422	Comisiones de la Deuda Pública Externa	0.00	0.00%	
5430	**Gastos de la Deuda Pública**	**0.00**	0.00%	
5431	Gastos de la Deuda Pública Interna	0.00	0.00%	
5432	Gastos de la Deuda Pública Externa	0.00	0.00%	
5440	**Costo por Coberturas**	**0.00**	0.00%	
5441	Costo por Coberturas	0.00	0.00%	
5450	**Apoyos Financieros**	**0.00**	0.00%	

Municipio de Yuriria Notas de Desglose Estado de Actividades Del 01 de enero al 31 de diciembre de 2024 (Cifras en Pesos)				Ejercicio: 2024 Periodicidad: Trimestral Corte: 4
Notas				
5451	Apoyos Financieros a Intermediarios	0.00	0.00%	
5452	Apoyo Financieros a Ahorradores y Deudores del Sistema Financiero Nacional	0.00	0.00%	
5500	**OTROS GASTOS Y PERDIDAS EXTRAORDINARIAS**	**6,031,210.03**	0.00%	
5510	**Estimaciones, Depreciaciones, Deterioros, Obsolescencia y Amortizaciones**	**6,031,210.03**	0.00%	
5511	Estimaciones por Pérdida o Deterioro de Activos Circulantes	0.00	0.00%	
5512	Estimaciones por Pérdida o Deterioro de Activo no Circulante	0.00	0.00%	
5513	Depreciación de Bienes Inmuebles	1,737,178.61	0.00%	
5514	Depreciación de Infraestructura	0.00	0.00%	
5515	Depreciación de Bienes Muebles	4,141,730.41	0.00%	
5516	Deterioro de los Activos Biológicos	0.00	0.00%	
5517	Amortización de Activos Intangibles	152,301.01	0.00%	
5518	Disminución de Bienes por pérdida, obsolescencia y deterioro	0.00	0.00%	
5520	**Provisiones**	**0.00**	0.00%	
5521	Provisiones de Pasivos a Corto Plazo	0.00	0.00%	
5522	Provisiones de Pasivos a Largo Plazo	0.00	0.00%	
5530	**Disminución de Inventarios**	**0.00**	0.00%	
5531	Disminución de Inventarios de Mercancías para Venta	0.00	0.00%	
5532	Disminución de Inventarios de Mercancías Terminadas	0.00	0.00%	
5533	Disminución de Inventarios de Mercancías en Proceso de Elaboración	0.00	0.00%	
5534	Disminución de Inventarios de Materias Primas, Materiales y Suministros para Producción	0.00	0.00%	
5535	Disminución de Almacén de Materiales y Suministros de Consumo	0.00	0.00%	
5590	**Otros Gastos**	**0.00**	0.00%	
5591	Gastos de Ejercicios Anteriores	0.00	0.00%	
5592	Pérdidas por Responsabilidades	0.00	0.00%	
5593	Bonificaciones y Descuentos Otorgados	0.00	0.00%	
5594	Diferencias por Tipo de Cambio Negativas	0.00	0.00%	
5595	Diferencias de Cotizaciones Negativas en Valores Negociables	0.00	0.00%	
5596	Resultado por Posición Monetaria	0.00	0.00%	
5597	Pérdidas por Participación Patrimonial	0.00	0.00%	
5598	Diferencias por Reestructuración de Deuda Pública Negativas	0.00	0.00%	
5599	Otros Gastos Varios	0.00	0.00%	
5600	**INVERSIÓN PÚBLICA**	**0.00**	0.00%	
5610	**Inversión Pública no Capitalizable**	**0.00**	0.00%	
5611	Construcción en Bienes no Capitalizable	0.00	0.00%	

Bajo protesta de decir verdad declaramos que los Estados Financieros y sus notas, son razonablemente correctos y son responsabilidad del emisor.

L.A. Eduardo Ojeda Ortiz
TESORERO MUNICIPAL

LAET. Victoria Eugenia Ramírez Zavala
PRESIDENTA MUNICIPAL

Mtro. Omar González Silva
SÍNDICO MUNICIPAL

Municipio de Yuriria
Notas de Desglose Estado de Situación Financiera
Del 01 de enero al 31 de diciembre de 2024
(Cifras en Pesos)

Ejercicio: 2024
Periodicidad: Trimestral
Corte: 4

Notas

ESF-01 FONDOS CON AFECTACIÓN ESPECÍFICA E INVERSIONES FINANCIERAS

Cuenta	Nombre de la Cuenta	Monto	Tipo
1114	Inversiones Temporales (Hasta 3 meses)	0.00	
1115	Fondos con Afectación Específica	0.00	
1121	Inversiones Financieras de Corto Plazo	11,760.17	

ESF-02 CONTRIBUCIONES POR RECUPERAR

Cuenta	Nombre de la Cuenta	Monto	2023	2022	2021	2020	Factibilidad de Cobro
1122	Cuentas por Cobrar a Corto Plazo	132,456.40	161,008.43	0.00	0.00	0.00	
1124	Ingresos por Recuperar a Corto Plazo	3,536,018.11	3,336,019.11	0.00	0.00	0.00	

ESF-03 CONTRIBUCIONES POR RECUPERAR CORTO PLAZO

Cuenta	Nombre de la Cuenta	Monto	A 90 Días	A 180 Días	A 365 Días	+ 365 Días	Característica
1123	Deudores Diversos por Cobrar a Corto Plazo	57,748.49	57,748.49	0.00	0.00	0.00	
1125	Deudores por Anticipos de la Tesorería a Corto Plazo	0.00	0.00	0.00	0.00	0.00	
1126	Préstamos Otorgados a Corto Plazo	0.00	0.00	0.00	0.00	0.00	
1129	Otros Derechos a Recibir Efectivo o Equivalentes a Corto Plazo	2,506,647.88	2,506,647.88	0.00	0.00	0.00	
1131	Anticipo a Proveedores por Adquisición de Bienes y Prestación de Servicios a Corto Plazo	60,900.00	60,900.00	0.00	0.00	0.00	
1132	Anticipo a Proveedores por Adquisición de Bienes Inmuebles y Muebles a Corto Plazo	105,484.50	105,484.50	0.00	0.00	0.00	
1133	Anticipo a Proveedores por Adquisición de Bienes Intangibles a Corto Plazo	0.00	0.00	0.00	0.00	0.00	
1134	Anticipo a Contratistas por Obras Públicas a Corto Plazo	1,688,836.20	1,688,836.20	0.00	0.00	0.00	
1139	Otros Derechos a Recibir Bienes o Servicios a Corto Plazo	0.00	0.00	0.00	0.00	0.00	

ESF-04 BIENES DISPONIBLES PARA SU TRANSFORMACIÓN ESTIMACIONES Y DETERIOROS (INVENTARIOS)

Cuenta	Nombre de la Cuenta	Monto	Sistema de Costeo	Método de Valuación	Impacto de Información Financiera		
1140	Inventarios	0.00					
1141	Inventario de Mercancías para Venta	0.00					
1142	Inventario de Mercancías Terminadas	0.00					
1143	Inventario de Mercancías en Proceso de Elaboración	0.00					
1144	Inventario de Materias Primas, Materiales y Suministros para Producción	0.00					
1145	Bienes en Tránsito	0.00					

ESF-05 ALMACENES

Cuenta	Nombre de la Cuenta	Monto	Método de Valuación	Conveniencia de Aplicación	Impacto de Información Financiera
1150	Almacenes	0.00			
1151	Almacén de Materiales y Suministros de Consumo	0.00			

ESF-06 FIDEICOMISOS, MANDATOS Y CONTRATOS ANÁLOGOS

Cuenta	Nombre de la Cuenta	Monto	Tipo	Característica	
1213	Fideicomisos, Mandatos y Contratos Análogos	0.00			

ESF-07 PARTICIPACIONES Y APORTACIONES DE CAPITAL

Cuenta	Nombre de la Cuenta	Monto					
1211	Inversiones a Largo Plazo	0.00					
1212	Títulos y Valores a Largo Plazo	0.00					
1214	Participaciones y Aportaciones de Capital	0.00					

ESF-08 BIENES MUEBLES E INMUEBLES

Cuenta	Nombre de la Cuenta	Monto	Dep. Gasto	Dep. Acumulada	Método de depreciación	Tasas determinada	Criterios	Estado del bien	Características
1230	Bienes Inmuebles, Infraestructura y Construcciones en Proceso	319,452,898.46	3,474,357.22	-20,736,892.38					
1231	Terrenos	49,328,173.83							
1232	Viviendas	0.00	0.00	0.00					
1233	Edificios no Habitacionales	44,761,125.44	1,737,178.61	-10,368,446.19					
1234	Infraestructura	0.00	0.00	0.00					

Notas

1235	Construcciones en Proceso en Bienes de Dominio Público	225,313,599.83	0.00	0.00					
1236	Construcciones en Proceso en Bienes Propios	49,999.36	0.00	0.00					
1239	Otros Bienes Inmuebles	0.00	1,737,178.61	-10,368,446.19					
1240	Bienes Muebles	95,391,055.91	4,141,730.41	48,143,757.27					
1241	Mobiliario y Equipo de Administración	9,680,734.53	467,448.60	0.00					
1242	Mobiliario y Equipo Educacional y Recreativo	5,550,248.30	576,602.57	0.00					
1243	Equipo e Instrumental Médico y de Laboratorio	205,514.00	20,030.40	0.00					
1244	Vehículos y Equipo de Transporte	48,267,864.69	1,888,966.39	0.00					
1245	Equipo de Defensa y Seguridad	2,323,548.10	7,151.40	48,143,757.27					
1246	Maquinaria, Otros Equipos y Herramientas	28,192,300.29	1,181,531.05	0.00					
1247	Colecciones, Obras de Arte y Objetos Valiosos	1,170,846.00	0.00	0.00					
1248	Activos Biológicos	0.00	0.00	0.00					

ESF-09 INTANGIBLES Y DIFERIDOS

Cuenta	Nombre de la Cuenta	Monto	Amort. Gasto	Amort. Acum	Métodos aplicados	Tasas Aplicada
1250	Activos Intangibles	1,992,341.23	152,301.01	1,345,131.29		
1251	Software	1,159,299.74	116,478.97	647,995.60		
1252	Patentes, Marcas y Derechos	0.00	0.00	0.00		
1253	Concesiones y Franquicias	0.00	0.00	0.00		
1254	Licencias	833,041.49	35,822.04	697,135.69		
1259	Otros Activos Intangibles	0.00	0.00	0.00		
1270	Activos Diferidos	8,724,839.85				
1271	Estudios, Formulación y Evaluación de Proyectos	8,724,839.85				
1272	Derechos Sobre Bienes en Régimen de Arrendamiento Financiero	0.00				
1273	Gastos Pagados por Adelantado a Largo Plazo	0.00				
1274	Anticipos a Largo Plazo	0.00				
1275	Beneficios al Retiro de Empleados Pagados por Adelantado	0.00				
1279	Otros Activos Diferidos	0.00				

ESF-10 ESTIMACIONES Y DETERIOROS

Cuenta	Nombre de la Cuenta	Monto	Criterios			
1160	Estimación por Pérdida o Deterioro de Activos Circulantes	0.00				
1161	Estimaciones para Cuentas Incobrables por Derechos a Recibir Efectivo o Equivalentes	0.00				
1162	Estimación por Deterioro de Inventarios	0.00				

ESF-11 OTROS ACTIVOS

Cuenta	Nombre de la Cuenta	Monto	Característica				
1190	Otros Activos Circulantes	0.00					
1191	Valores en Garantía	0.00					
1192	Bienes en Garantía (excluye depósitos de fondos)	0.00					
1193	Bienes derivados de embargos, decomisos, aseguramientos y dación en pago	0.00					
1194	Adquisición con Fondos de Terceros	0.00					
1290	Otros Activos no Circulantes	0.00					
1291	Bienes en Concesión	0.00					
1292	Bienes en Arrendamiento Financiero	0.00					
1293	Bienes en Comodato	0.00					

ESF-12 CUENTAS Y DOCUMENTOS POR PAGAR

Cuenta	Nombre de la Cuenta	Monto	A 90 Días	A 180 Días	A 365 Días	Más 365 Días	Caracteristicas
2110	Cuentas por Pagar a Corto Plazo	14,137,594.53	14,137,594.53	0.00	0.00	0.00	
2111	Servicios Personales por Pagar a Corto Plazo	62,772.73	62,772.73	0.00	0.00	0.00	
2112	Proveedores por Pagar a Corto Plazo	3,439,691.48	3,439,691.48	0.00	0.00	0.00	
2113	Contratistas por Obras Públicas por Pagar a Corto Plazo	6,565,288.09	6,565,288.09	0.00	0.00	0.00	
2114	Participaciones y Aportaciones por Pagar a Corto Plazo	0.00	0.00	0.00	0.00	0.00	

Notas

2115	Transferencias Otorgadas por Pagar a Corto Plazo	572,076.20	572,076.20	0.00	0.00	0.00	
2116	Intereses, Comisiones y Otros Gastos de la Deuda Pública por Pagar a Corto Plazo	0.00	0.00	0.00	0.00	0.00	
2117	Retenciones y Contribuciones por Pagar a Corto Plazo	2,408,886.11	2,408,886.11	0.00	0.00	0.00	
2118	Devoluciones de la Ley de Ingresos por Pagar a Corto Plazo	0.00	0.00	0.00	0.00	0.00	
2119	Otras Cuentas por Pagar a Corto Plazo	1,088,879.92	1,088,879.92	0.00	0.00	0.00	
2120	Documentos por Pagar a Corto Plazo	0.00	0.00	0.00	0.00	0.00	
2121	Documentos Comerciales por Pagar a Corto Plazo	0.00	0.00	0.00	0.00	0.00	
2122	Documentos con Contratistas por Obras Públicas por Pagar a Corto Plazo	0.00	0.00	0.00	0.00	0.00	
2129	Otros Documentos por Pagar a Corto Plazo	0.00	0.00	0.00	0.00	0.00	

ESF-13 FONDOS Y BIENES DE TERCEROS

Cuenta	Nombre de la Cuenta	Monto	Naturaleza	Característica			
2160	Fondos y Bienes de Terceros en Garantía y/o Administración a Corto Plazo	0.00					
2161	Fondos en Garantía a Corto Plazo	0.00					
2162	Fondos en Administración a Corto Plazo	0.00					
2163	Fondos Contingentes a Corto Plazo	0.00					
2164	Fondos de Fideicomisos, Mandatos y Contratos Análogos a Corto Plazo	0.00					
2165	Otros Fondos de Terceros en Garantía y/o Administración a Corto Plazo	0.00					
2166	Valores y Bienes en Garantía a Corto Plazo	0.00					
2250	Fondos y Bienes de Terceros en Garantía y/o Administración a Largo Plazo	0.00					
2251	Fondos en Garantía a Largo Plazo	0.00					
2252	Fondos en Administración a Largo Plazo	0.00					
2253	Fondos Contingentes a Largo Plazo	0.00					
2254	Fondos de Fideicomisos, Mandatos y Contratos Análogos a Largo Plazo	0.00					
2255	Otros Fondos de Terceros en Garantía y/o Administración a Largo Plazo	0.00					
2256	Valores y Bienes en Garantía a Largo Plazo	0.00					

ESF-14 PASIVOS DIFERIDOS

Cuenta	Nombre de la Cuenta	Monto	Naturaleza	Característica
2150	Pasivos Diferidos a Corto Plazo	10,000,000.00		
2151	Ingresos Cobrados por Adelantado a Corto Plazo	0.00		
2152	Intereses Cobrados por Adelantado a Corto Plazo	0.00		
2159	Otros Pasivos Diferidos a Corto Plazo	10,000,000.00		
2240	Pasivos Diferidos a Largo Plazo	0.00		
2241	Créditos Diferidos a Largo Plazo	0.00		
2242	Intereses Cobrados por Adelantado a Largo Plazo	0.00		
2249	Otros Pasivos Diferidos a Largo Plazo	0.00		

ESF-15 PROVISIONES

Cuenta	Nombre de la Cuenta	Monto	Naturaleza	Característica
2170	Provisiones a Corto Plazo	0.00		
2171	Provisión para Demandas y Juicios a Corto Plazo	0.00		
2172	Provisión para contingencias a Corto Plazo	0.00		
2179	Otras Provisiones a Corto Plazo	0.00		
2260	Provisiones a Largo Plazo	0.00		
2261	Provisión para Demandas y Juicios a Largo Plazo	0.00		
2262	Provisión para Pensiones a Largo Plazo	0.00		
2263	Provisión para Contingencias a Largo Plazo	0.00		
2269	Otras Provisiones a Largo Plazo	0.00		

ESF-16 OTROS PASIVOS

Cuenta	Nombre de la Cuenta	Monto	Naturaleza	Característica
2190	Otros Pasivos a Corto Plazo	-7.75		
2191	Ingresos por Clasificar	0.00		

Municipio de Yuriria

Notas de Desglose Estado de Situación Financiera

Del 01 de enero al 31 de diciembre de 2024

(Cifras en Pesos)

Ejercicio: 2024

Periodicidad: Trimestral

Corte: 4

Notas				
2192	Recaudación por Participar	0.00		
2199	Otros Pasivos Circulantes	-7.75		

Bajo protesta de decir verdad declaramos que los Estados Financieros y sus notas, son razonablemente correctos y son responsabilidad del emisor.

L.A. Eduardo Ojeda Ortiz

TESORERO MUNICIPAL

LAET. Victoria Eugenia Ramírez Zavala

PRESIDENTA MUNICIPAL

Mtro. Omar González Silva

SÍNDICO MUNICIPAL

Municipio de Yuriria | **Ejercicio: 2024**

Notas de Desglose Estado de Variación en la Hacienda Pública | **Periodicidad: Trimestral**

Del 01 de enero al 31 de diciembre de 2024 | **Corte: 4**

(Cifras en Pesos)

Notas

VHP-01 PATRIMONIO CONTRIBUIDO

Cuenta	Nombre de la Cuenta	Monto	Tipo	Naturaleza
3110	Aportaciones	-869,567.44		
3120	Donaciones de Capital	1,966,677.87		
3130	Actualización de la Hacienda Pública/Patrimonio	0.00		

VHP-02 PATRIMONIO GENERADO

Cuenta	Nombre de la Cuenta	Monto	Procedencia	
3210	Resultado del Ejercicio (Ahorro/ Desahorro)	108,364,700.87		
3220	Resultados de Ejercicios Anteriores	246,172,566.85		
3230	Revalúos	-5,860,800.16		
3231	Revalúo de Bienes Inmuebles	0.00		
3232	Revalúo de Bienes Muebles	-5,860,800.16		
3233	Revalúo de Bienes Intangibles	0.00		
3239	Otros Revalúos	0.00		
3240	Reservas	0.00		
3241	Reservas de Patrimonio	0.00		
3242	Reservas Territoriales	0.00		
3243	Reservas por Contingencias	0.00		
3250	Rectificaciones de Resultados de Ejercicios Anteriores	0.00		
3251	Cambios en Políticas Contables	0.00		
3252	Cambios por Errores Contables	0.00		

Bajo protesta de decir verdad declaramos que los Estados Financieros y sus notas, son razonablemente correctos y son responsabilidad del emisor.

L.A. Eduardo Ojeda Ortiz	LAET. Victoria Eugenia Ramírez Zavala	Mtro. Omar González Silva
TESORERO MUNICIPAL	**PRESIDENTA MUNICIPAL**	**SÍNDICO MUNICIPAL**

Notas de Desglose Estado de Flujos de Efectivo
Del 01 de enero al 31 de diciembre de 2024
(Cifras en Pesos)

Periodicidad: Trimestral
Corte: 4

Notas

EFE-01 EFECTIVO Y EQUIVALENTES

Cuenta	Nombre de la Cuenta	2024	2023
1111	Efectivo	0.00	0.00
1112	Bancos/Tesorería	3,315,695.14	9,634,991.38
1113	Bancos/Dependencias y Otros	0.00	0.00
1114	Inversiones Temporales (Hasta 3 meses)	0.00	0.00
1115	Fondos con Afectación Específica	0.00	0.00
1116	Depósitos de Fondos de Terceros en Garantía y/o Administración	0.00	0.00
1119	Otros Efectivos y Equivalentes	0.00	0.00
1110	**Total de Efectivo y Equivalentes**	**3,315,695.14**	**9,634,991.38**

EFE-02 ADQ. DE ACT. DE INVERSIÓN EFECTIVAMENTE PAGADAS

Cuenta	Nombre de la Cuenta	2024	2023
1230	**Bienes Inmuebles, Infraestructura y Construcciones en Proceso**	**116,399,079.11**	**84,224,966.28**
1231	Terrenos	0.00	2,000,000.00
1232	Viviendas	0.00	0.00
1233	Edificios no Habitacionales	0.00	0.00
1234	Infraestructura	0.00	0.00
1235	Construcciones en Proceso en Bienes de Dominio Público	116,399,079.11	82,224,966.28
1236	Construcciones en Proceso en Bienes Propios	0.00	0.00
1239	Otros Bienes Inmuebles	0.00	0.00
1240	**Bienes Muebles**	**383,823.50**	**4,492,281.51**
1241	Mobiliario y Equipo de Administración	278,750.60	329,723.15
1242	Mobiliario y Equipo Educacional y Recreativo	31,997.90	886,211.15
1243	Equipo e Instrumental Médico y de Laboratorio	0.00	56,000.00
1244	Vehículos y Equipo de Transporte	0.00	794,932.16
1245	Equipo de Defensa y Seguridad	0.00	0.00
1246	Maquinaria, Otros Equipos y Herramientas	73,075.00	2,425,415.05
1247	Colecciones, Obras de Arte y Objetos Valiosos	0.00	0.00
1248	Activos Biológicos	0.00	0.00
1250	**Activos Intangibles**	**0.00**	**0.00**
1251	Software	0.00	0.00
1252	Patentes, Marcas y Derechos	0.00	0.00
1253	Concesiones y Franquicias	0.00	0.00
1254	Licencias	0.00	0.00
1259	Otros Activos Intangibles	0.00	0.00
	Total de Aplicación de efectivo por Actividades de Inversión	**116,782,902.61**	**88,717,247.79**

EFE-03 CONCILIACION DE FLUJOS DE EFECTIVO NETOS

Cuenta	Nombre de la Cuenta	2024	2023
3210	**Resultados del Ejercicio Ahorro/Desahorro**	**108,364,700.87**	**87,125,997.92**
	(+) Movimientos de partidas (o rubros) que no afectan al efectivo	**7,549,240.15**	**16,661,672.90**
5400	**INTERESES, COMISIONES Y OTROS GASTOS DE LA DEUDA PUBLICA**	**830,820.88**	**1,337,215.64**
5410	Intereses de la deuda pública	830,820.88	1,337,215.64
5411	Intereses de la Deuda Pública Interna	830,820.88	1,337,215.64
5420	Comisiones de la deuda pública	0.00	0.00

Notas de Desglose Estado de Flujos de Efectivo Del 01 de enero al 31 de diciembre de 2024 (Cifras en Pesos)			Periodicidad: Trimestral Corte: 4
Notas			
5421	Comisiones de la Deuda Pública Interna	0.00	0.00
5430	Gastos de la deuda pública	0.00	0.00
5431	Gastos de la Deuda Pública Interna	0.00	0.00
5440	Costo por coberturas	0.00	0.00
5441	Costo por coberturas	0.00	0.00
5450	Apoyos financieros	0.00	0.00
5451	Apoyos Financieros a Intermediarios	0.00	0.00
5452	Apoyo Financieros a Ahorradores y Deudores del Sistema Financiero Nacional	0.00	0.00
5500	**OTROS GASTOS Y PERDIDAS EXTRAORDINARIAS**	**6,031,210.03**	**5,959,870.99**
5510	**Estimaciones, Depreciaciones, Deterioros, Obsolescencia y Amortizaciones**	**6,031,210.03**	**5,959,870.99**
5511	Estimaciones por Pérdida o Deterioro de Activos Circulantes	0.00	0.00
5512	Estimaciones por Pérdida o Deterioro de Activo no Circulante	0.00	0.00
5513	Depreciación de Bienes Inmuebles	1,737,178.61	1,737,178.61
5514	Depreciación de Infraestructura	0.00	0.00
5515	Depreciación de Bienes Muebles	4,141,730.41	4,063,341.42
5516	Deterioro de los Activos Biológicos	0.00	0.00
5517	Amortización de Activos Intangibles	152,301.01	159,350.96
5518	Disminución de Bienes por pérdida, obsolescencia y deterioro	0.00	0.00
5520	**Provisiones**	**0.00**	**0.00**
5521	Provisiones de Pasivos a Corto Plazo	0.00	0.00
5522	Provisiones de Pasivos a Largo Plazo	0.00	0.00
5530	**Disminución de Inventarios**	**0.00**	**0.00**
5531	Disminución de Inventarios de Mercancías para Venta	0.00	0.00
5532	Disminución de Inventarios de Mercancías Terminadas	0.00	0.00
5533	Disminución de Inventarios de Mercancías en Proceso de Elaboración	0.00	0.00
5534	Disminución de Inventarios de Materias Primas, Materiales y Suministros para Producción	0.00	0.00
5535	Disminución de Almacén de Materiales y Suministros de Consumo	0.00	0.00
5590	**Otros Gastos**	**0.00**	**0.00**
5591	Gastos de Ejercicios Anteriores	0.00	0.00
5592	Pérdidas por Responsabilidades	0.00	0.00
5593	Bonificaciones y Descuentos Otorgados	0.00	0.00
5594	Diferencias por Tipo de Cambio Negativas en Efectivo y Equivalentes	0.00	0.00
5595	Diferencias de Cotizaciones Negativas en Valores Negociables	0.00	0.00
5596	Resultado por Posición Monetaria	0.00	0.00
5597	Pérdidas por Participación Patrimonial	0.00	0.00
5599	Otros Gastos Varios	0.00	0.00
5600	**INVERSIÓN PÚBLICA**	**0.00**	**0.00**
5610	**Inversión Pública no Capitalizable**	**0.00**	**0.00**
5611	Construcción en Bienes no Capitalizable	0.00	0.00
2110	**Incremento en Cuentas por Pagar de Operación**	**687,209.24**	**9,364,586.27**
2111	Provisiones capítulo 1000	24,881.33	96,213.78
2112	Provisiones capítulo 2000	642,714.40	3,921,820.80
2112	Provisiones capítulo 3000	19,613.51	3,662,852.63
2115	Provisiones capítulo 4000	0.00	1,683,699.06
2114	Provisiones capítulo 8000	0.00	0.00
5120	**Almacén de Materiales y Suministros de Consumo**	**0.00**	**0.00**
5120	Almacén de Materiales y Suministros de Consumo	0.00	0.00
	(-) Movimientos de partidas (o rubros) que afectan al efectivo	**195,777.93**	**326,910.58**

Notas de Desglose Estado de Flujos de Efectivo
Del 01 de enero al 31 de diciembre de 2024
(Cifras en Pesos)

Periodicidad: Trimestral
Corte: 4

Notas			
4300	**OTROS INGRESOS Y BENEFICIOS**	0.00	0.00
4310	**Ingresos Financieros**	**0.00**	**0.00**
4311	Intereses Ganados de Títulos, Valores y demás Instrumentos Financieros	0.00	0.00
4319	Otros Ingresos Financieros	0.00	0.00
4320	**Incremento por Variación de Inventarios**	**0.00**	**0.00**
4321	Incremento por Variación de Inventarios de Mercancías para Venta	0.00	0.00
4322	Incremento por Variación de Inventarios de Mercancías Terminadas	0.00	0.00
4323	Incremento por Variación de Inventarios de Mercancías en Proceso de Elaboración	0.00	0.00
4324	Incremento por Variación de Inventarios de Materias Primas, Materiales y Suministros para Producción	0.00	0.00
4325	Incremento por Variación de Almacén de Materias Primas, Materiales y Suministros de Consumo	0.00	0.00
4330	**Disminución del Exceso de Estimaciones por Pérdida o Deterioro u Obsolescencia**	**0.00**	**0.00**
4331	Disminución del Exceso de Estimaciones por Pérdida o Deterioro u Obsolescencia	0.00	0.00
4340	**Disminución del Exceso de Provisiones**	**0.00**	**0.00**
4341	Disminución del Exceso de Provisiones	0.00	0.00
4390	**Otros Ingresos y Beneficios Varios**	**0.00**	**0.00**
4392	Bonificaciones y Descuentos Obtenidos	0.00	0.00
4393	Diferencias por Tipo de Cambio a Favor	0.00	0.00
4394	Diferencias de Cotizaciones a Favor en Valores Negociables	0.00	0.00
4395	Resultado por Posición Monetaria	0.00	0.00
4396	Utilidades por Participación Patrimonial	0.00	0.00
4397	Diferencias por Reestructuración de Deuda Pública a Favor	0.00	0.00
4399	Otros Ingresos y Beneficios Varios	0.00	0.00
1120	**Incremento en Cuentas por Cobrar de Operación**	**195,777.93**	**326,910.58**
1124	Ingresos por recuperar CRI 10	0.15	-0.06
1124	Ingresos por recuperar CRI 20	0.00	0.00
1124	Ingresos por recuperar CRI 30	0.00	0.00
1124	Ingresos por recuperar CRI 40	-4,222.21	327,921.28
1124	Ingresos por recuperar CRI 50	0.01	-1,893.59
1124	Ingresos por recuperar CRI 60	-0.02	882.95
1122	Cuentas por cobrar CRI 70	0.00	0.00
1122	Cuentas por cobrar CRI 80	0.00	0.00
1122	Cuentas por cobrar CRI 90	200,000.00	0.00
5120	**Almacén de Materiales y Suministros de Consumo**	**0.00**	**0.00**
5120	Almacén de Materiales y Suministros de Consumo	0.00	0.00
	= Flujos de Efectivo Netos de las Actividades de Operación	**115,718,163.09**	**103,460,760.24**

Bajo protesta de decir verdad declaramos que los Estados Financieros y sus notas, son razonablemente correctos y son responsabilidad del emisor.

L.A. Eduardo Ojeda Ortiz
TESORERO MUNICIPAL

LAET. Victoria Eugenia Ramírez Zavala
Victoria E. Ramírez Z.
PRESIDENTA MUNICIPAL

Mtro. Omar González Silva
SÍNDICO MUNICIPAL

Municipio de Yuriria

Conciliación entre los Ingresos Presupuestarios y Contables

Del 01 de enero al 31 de diciembre de 2024

(Cifras en pesos)

Concepto		2024
1. Total de Ingresos Presupuestarios		**364,973,248.23**
2. Más Ingresos Contables No Presupuestarios		**0.00**
2.1	Ingresos Financieros	0.00
2.2	Incremento por Variación de inventarios	0.00
2.3	Disminución del Exceso de Estimaciones por Pérdida o Deterioro u Obsolescencia	0.00
2.4	Disminución del Exceso de Provisiones	0.00
2.5	Otros Ingresos y Beneficios Varios	0.00
2.6	Otros Ingresos Contables No Presupuestarios	0.00
3. Menos Ingresos Presupuestarios No Contables		**10,000,000.00**
3.1	Aprovechamientos Patrimoniales	0.00
3.2	Ingresos Derivados de Financiamientos	10,000,000.00
3.3	Otros Ingresos Presupuestarios No Contables	0.00
4. Total de Ingresos Contables		**354,973,248.23**

Bajo protesta de decir verdad declaramos que los Estados Financieros y sus notas, son razonablemente correctos y son responsabilidad del emisor.

L.A. Eduardo Ojeda Ortiz
TESORERO MUNICIPAL

LAET. Victoria Eugenia Ramírez Zavala
PRESIDENTA MUNICIPAL

Mtro. Omar González Silva
SÍNDICO MUNICIPAL

Municipio de Yuriria

Conciliación entre los Egresos Presupuestarios y los Gastos Contables

Del 01 de enero al 31 de diciembre de 2024

(Cifras en pesos)

Concepto	2024
1. Total de Egresos Presupuestarios	**371,013,189.04**
2. Menos Egresos Presupuestarios No Contables	**130,435,851.71**
2.1 Materias Primas y Materiales de Producción y Comercialización	0.00
2.2 Materiales y Suministros	0.00
2.3 Mobiliario y Equipo de Administración	278,750.60
2.4 Mobiliario y Equipo Educacional y Recreativo	31,997.90
2.5 Equipo e Instrumental Médico y de Laboratorio	0.00
2.6 Vehículos y Equipo de Transporte	0.00
2.7 Equipo de Defensa y Seguridad	0.00
2.8 Maquinaria, Otros Equipos y Herramientas	73,075.00
2.9 Activos Biológicos	0.00
2.10 Bienes Inmuebles	0.00
2.11 Activos Intangibles	0.00
2.12 Obra Pública en Bienes de Dominio Público	119,447,936.85
2.13 Obra Pública en Bienes Propios	0.00
2.14 Acciones y Participaciones de Capital	0.00
2.15 Compra de Títulos y Valores	0.00
2.16 Concesión de Préstamos	0.00
2.17 Inversiones en Fideicomisos, Mandatos y Otros Análogos	0.00
2.18 Provisiones para Contingencias y Otras Erogaciones Especiales	0.00
2.19 Amortización de la Deuda Pública	10,604,091.36
2.20 Adeudos de Ejercicios Fiscales Anteriores (ADEFAS)	0.00
2.21 Otros Egresos Presupuestarios No Contables	0.00
3. Más Gastos Contables No Presupuestarios	**6,031,210.03**
3.1 Estimaciones, Depreciaciones, Deterioros, Obsolescencia y Amortizaciones	6,031,210.03
3.2 Provisiones	0.00
3.3 Disminución de Inventarios	0.00
3.4 Otros Gastos	0.00
3.5 Inversión Pública no Capitalizable	0.00
3.6 Materiales y Suministros (consumos)	0.00
3.7 Otros Gastos Contables No Presupuestarios	0.00
4. Total de Gastos Contables	**246,608,547.36**

Bajo protesta de decir verdad declaramos que los Estados Financieros y sus notas, son razonablemente correctos y son responsabilidad del emisor.

L.A. Eduardo Ojeda Ortiz	LAET. Victoria Eugenia Ramírez Zavala	Mtro. Omar González Silva
TESORERO MUNICIPAL	**PRESIDENTA MUNICIPAL**	**SÍNDICO MUNICIPAL**

Municipio de Yuriria

Notas de Memoria

Del 01 de enero al 31 de diciembre de 2024

(Cifras en Pesos)

Ejercicio: 2024

Periodicidad: Trimestral

Corte: 4

Notas

Cuenta	Concepto	Saldo Inicial	Cargos del Período	Abonos del Período	Saldo Final	Valores en Custodia	Tasa	Vencimiento	Tipo de Contrato
7000	**CUENTAS DE ORDEN CONTABLES**								
7110	Valores en Custodia	0.00	0.00	0.00	0.00				
7120	Custodia de Valores	0.00	0.00	0.00	0.00				
7130	Instrumentos de Crédito Prestados a Formadores de Mercado	0.00	0.00	0.00	0.00				
7140	Préstamo de Instrumentos de Crédito a Formadores de Mercado y su Garantía	0.00	0.00	0.00	0.00				
7150	Instrumentos de Crédito Recibidos en Garantía de los Formadores de Mercad	0.00	0.00	0.00	0.00				
7160	Garantía de Créditos Recibidos de los Formadores de Mercado	0.00	0.00	0.00	0.00				
7210	Autorización para la Emisión de Bonos, Títulos y Valores de la Deuda Pública I	0.00	0.00	0.00	0.00				
7220	Autorización para la Emisión de Bonos, Títulos y Valores de la Deuda Pública E	0.00	0.00	0.00	0.00				
7230	Emisiones Autorizadas de la Deuda Pública Interna y Externa	0.00	0.00	0.00	0.00				
7240	Suscripción de Contratos de Préstamos y Otras Obligaciones de la Deuda Púb	0.00	0.00	0.00	0.00				
7250	Suscripción de Contratos de Préstamos y Otras Obligaciones de la Deuda Púb	0.00	0.00	0.00	0.00				
7260	Contratos de Préstamos y Otras Obligaciones de la Deuda Pública Interna y Ex	0.00	0.00	0.00	0.00				
7310	Avales Autorizados	0.00	0.00	0.00	0.00				
7320	Avales Firmados	0.00	0.00	0.00	0.00				
7330	Fianzas y Garantías Recibidas por Deudas a Cobrar	0.00	0.00	0.00	0.00				
7340	Fianzas y Garantías Recibidas	0.00	0.00	0.00	0.00				
7350	Fianzas Otorgadas para Respaldar Obligaciones no Fiscales del Gobierno	0.00	0.00	0.00	0.00				
7360	Fianzas Otorgadas del Gobierno para Respaldar Obligaciones no Fiscales	0.00	0.00	0.00	0.00				
7410	Demandas Judiciales en Proceso de Resolución	0.00	0.00	0.00	0.00				
7420	Resolución de Demandas en Proceso Judicial	0.00	0.00	0.00	0.00				
7510	Contratos para Inversión Mediante Proyectos para Prestación de Servicios (PF	0.00	0.00	0.00	0.00				
7520	Inversión Pública Contratada Mediante Proyectos para Prestación de Servicios	0.00	0.00	0.00	0.00				
7610	Bienes Bajo Contrato en Concesión	0.00	0.00	0.00	0.00				
7620	Contrato de Concesión por Bienes	0.00	0.00	0.00	0.00				
7630	Bienes Bajo Contrato en Comodato	0.00	0.00	0.00	0.00				
7640	Contrato de Comodato por Bienes	0.00	0.00	0.00	0.00				

8000 CUENTAS DE ORDEN PRESUPUESTARIO

Cuentas de Orden Presupuestarias de Ingresos		
	Concepto	**2024**
8110	Ley de Ingresos Estimada	0.00
8120	Ley de Ingresos por Ejecutar	0.00
8130	Modificaciones a la Ley de Ingresos Estimada	0.00
8140	Ley de Ingresos Devengada	0.00

8150	Ley de Ingresos Recaudada	0.00

Cuentas de Orden Presupuestarias de Egresos		
	Concepto	**2024**
8210	Presupuesto de Egresos Aprobado	0.00
8220	Presupuesto de Egresos por Ejercer	0.00
8230	Modificaciones al Presupuesto de Egresos Aprobado	0.00
8240	Presupuesto de Egresos Comprometido	0.00
8250	Presupuesto de Egresos Devengado	0.00
8260	Presupuesto de Egresos Ejercido	0.00
8270	Presupuesto de Egresos Pagado	0.00

Bajo protesta de decir verdad declaramos que los Estados Financieros y sus notas, son razonablemente correctos y son responsabilidad del emisor.

L.A. Eduardo Ojeda Ortiz
TESORERO MUNICIPAL

LAET. Victoria Eugenia Ramírez Zavala
PRESIDENTA MUNICIPAL

Mtro. Omar González Silva
SÍNDICO MUNICIPAL

NOTAS DE GESTIÓN ADMINISTRATIVA

06-12-2022

Los Estados Financieros de los entes públicos, proveen de información financiera a los principales usuarios de la misma, al Congreso y a los ciudadanos.

El objetivo del presente documento es la revelación del contexto y de los aspectos económicos-financieros más relevantes que influyeron en las decisiones del período, y que deberán ser considerados en la elaboración de los estados financieros para la mayor comprensión de los mismos y sus particularidades.

De esta manera, se informan y explican las condiciones relacionadas con la información financiera de cada período de gestión; además, de exponer aquellas políticas que podrían afectar la toma de decisiones en períodos posteriores. (DOF 06-12-2022)

- Las notas de gestión administrativa deben contener los siguientes puntos:

Contenido

1. Autorización e Historia: 2
2. Panorama Económico y Financiero 3
3. Organización y Objeto Social: 3
4. Bases de Preparación de los Estados Financieros: 4
5. Políticas de Contabilidad Significativas: 6
6. Posición en Moneda Extranjera y Protección por Riesgo Cambiario: 7
7. Reporte Analítico del Activo: 7
8. Fideicomisos, Mandatos y Análogos: 8
9. Reporte de la Recaudación: 9
10. Información sobre la Deuda y el Reporte Analítico de la Deuda: 9
11. Calificaciones otorgadas: 9
12. Proceso de Mejora: 9
13. Información por Segmentos: 9
14. Eventos Posteriores al Cierre: 10
15. Partes Relacionadas: 10
16. Responsabilidad Sobre la Presentación Razonable de la Información Contable: 10

1. Autorización e Historia:

Se informará sobre:

a) Fecha de creación del ente público.
El 1 de enero de 1914, la XXIV Legislatura expide el decreto por el que se declara ciudad. En la constitución política para el Estado de Guanajuato se reconoce como municipio en su artículo 33. El municipio se encuentra inscrito en el Registro Federal de Contribuyentes el cual es MYU850115BW0.

b) Principales cambios en su estructura (interna históricamente).
Presidentes Municipales (1997-2024)
1997-2000 Sr. Pedro Gaviña Jimenez
2000-2002 Cp. Artemio Torres Gomez
2002-2003 Prof. Miguel Salazar López (interino)
2003-2006 Dr. Guillermo Zavala Alcaraz
2006-2009 C. Luis Gerardo Gaviña González
2009-2012 C. Ma. de los Ángeles López Bedolla
2012-2015 C. Cesar Calderón González
2015-2018 C. Luis Gerardo Gaviña González
2018-2021 C. Salomon Carmona Ayala
2021-2024 C. Ma. de Los Angeles Lopez Bedolla

El Municipio de Yuriria, Gto., es un ente público cuyo objetivo primordial es Administrar la Hacienda Pública en General y la prestación de servicios públicos en igualdad de condiciones a todos los habitantes del municipio, en forma permanente, general, uniforme, continua.

El ayuntamiento tiene a su cargo los siguientes servicios públicos:
I. Agua potable, drenaje, alcantarillado, tratamiento y disposición de sus aguas residuales;
II. Alumbrado público;
III. Asistencia y salud pública;
IV. Bibliotecas públicas y Casas de la Cultura;
V. Calles, parques, jardines, áreas ecológicas y recreativas y su equipamiento;
VI. Desarrollo urbano y rural;
VII. Educación;
VIII. Estacionamientos públicos;
IX. Limpia, recolección, traslado, tratamiento, disposición final y aprovechamiento de residuos;
X. Mercados y centrales de abastos;
XI. Panteones;
XII. Protección civil;
XIII. Rastro;
XIV. Seguridad pública, en los términos del artículo 21 de la Constitución Política de los Estados Unidos Mexicanos; y el de policía preventiva;
XV. Tránsito y vialidad;
XVI. Transporte urbano y suburbano en ruta fija; y
XVII. Los demás que señalen las leyes.

2. Panorama Económico y Financiero

Se informará sobre las principales condiciones económico-financieras bajo las cuales el ente público estuvo operando; y las cuales influyeron en la toma de decisiones de la administración; tanto a nivel local como federal.

Para establecer las principales condiciones económico-financieras bajo las cuales este ente público estuvo operando e influyeron en la toma de decisiones de la administración municipal en este periodo, hacemos referencia principalmente en la recaudación por concepto del impuesto predial y participaciones federales, que son las principales fuentes de ingresos de libre disposición y a través de los cuales, el Municipio financia la prestación de servicios públicos.

Durante el periodo enero – marzo 2022, se tuvo un incremento nominal del 7.31% en la recaudación del impuesto predial corriente en comparación con el mismo periodo del mismo periodo del ejercicio 2021, esto se debe principalmente a la reapertura de las actividades económicas en el país y nuestro municipio después de los cierres del ejercicio 2020, provocados por el COVID 19.

En materia de participaciones federales durante el periodo enero – marzo 2022 se tuvo un incremento nominal en la recaudación del 7.88%, en comparación con la recaudación del mismo periodo del ejercicio inmediato anterior, esto se debe principalmente a la reapertura de las actividades económicas en el país y nuestro municipio después de los cierres del ejercicio 2020, provocados por el COVID 19.

3. Organización y Objeto Social:

Se informará sobre:

a) Objeto social.
Administrar la Hacienda Pública en General y Actividades asistenciales.

b) Principal actividad.
Administrar la Hacienda Pública en General y Actividades asistenciales.

c) Ejercicio fiscal (mencionar, por ejemplo: enero a diciembre de 2024).
Enero a diciembre 2024.

d) Régimen jurídico (Forma como está dada de alta la entidad ante la S.H.C.P., ejemplos: S.C., S.A., Personas morales sin fines de lucro, etc.).
Persona Moral con fines no lucrativos.

e) Consideraciones fiscales del ente: Revelar el tipo de contribuciones que esté obligado a pagar o retener.
Presentar la declaración y pago provisional mensual de las retenciones de Impuesto Sobre la Renta (ISR) realizadas por el pago de rentas de bienes inmuebles.
Presentar la declaración y pago provisional mensual de retenciones de Impuesto Sobre la Renta (ISR) por sueldos y salarios.
Presentar la declaración anual de Impuesto Sobre la Renta (ISR) donde se informe sobre las retenciones efectuadas por pagos de rentas de bienes inmuebles.
Presentar la declaración anual donde se informe sobre las retenciones de los trabajadores que recibieron sueldos y salarios y trabajadores asimilados a salarios.
Presentar la declaración y pago provisional mensual de Impuesto Sobre la Renta (ISR) por las retenciones realizadas a los trabajadores asimilados a salarios.
Presentar la declaración y pago provisional mensual de Impuesto Sobre la Renta (ISR) por las retenciones realizadas por servicios profesionales.

Presentar la declaración anual de Impuesto Sobre la Renta (ISR) donde informen sobre los pagos y retenciones de servicios profesionales. (personas morales).
Presentar la declaración y pago provisional mensual del Impuesto Empresarial a Tasa Única (IETU).
Presentar la declaración informativa anual de Subsidio para el Empleo.
Presentar la declaración y pago anual del Impuesto Empresarial a Tasa Única (IETU).

f) Estructura organizacional básica.

*Anexar organigrama de la entidad.

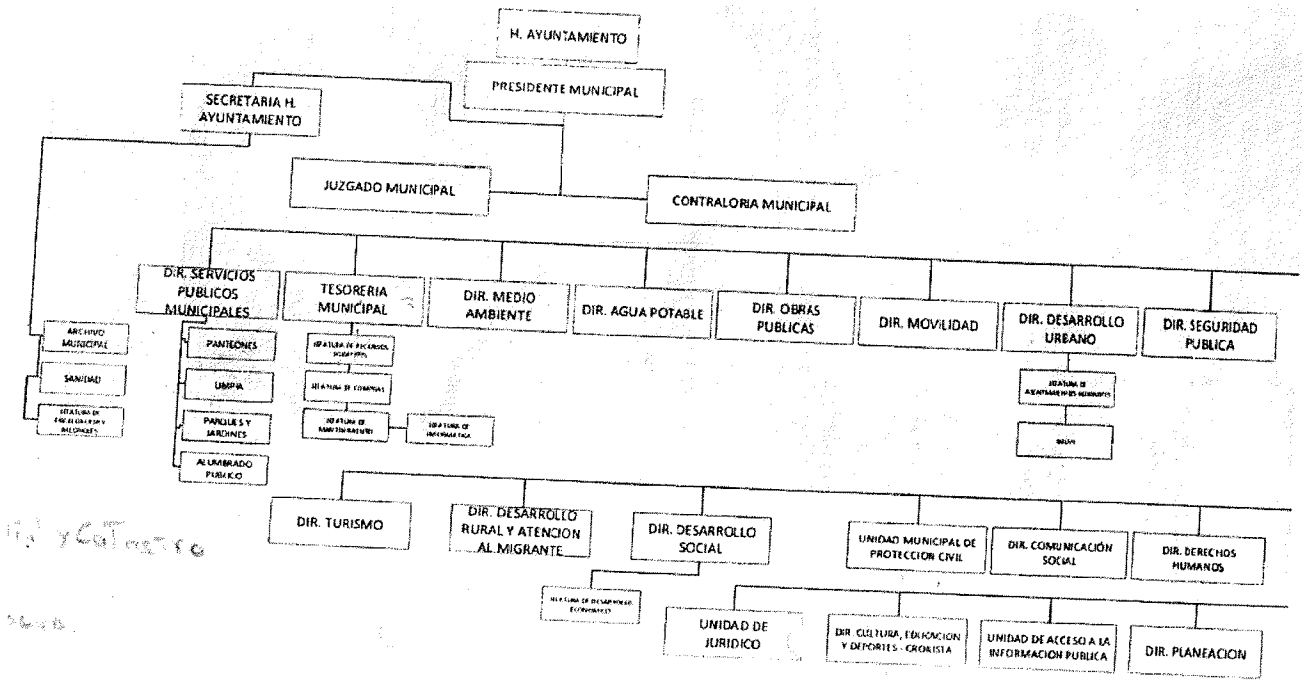

g) Fideicomisos de los cuales es fideicomitente o fideicomisario, y contratos análogos, incluyendo mandatos de los cuales es parte.
Fideicomiso Banamex Gobierno de Guanajuato y Municipio de Yuriria

4. Bases de Preparación de los Estados Financieros:

Se informará sobre:

a) Si se ha observado la normatividad emitida por el CONAC y las disposiciones legales aplicables. Las bases que se tomaron para la preparación de los estados financieros del presente periodo, son conforme a la Normatividad emitida a la fecha por el Consejo Nacional de Armonización Contable, Constitución Política para el Estado de Guanajuato, Ley de Fiscalización Superior del Estado de Guanajuato Ley General de Contabilidad Gubernamental, Ley Orgánica Municipal para el Estado de Guanajuato, Ley de Responsabilidades Administrativas de los Servidores Públicos del Estado de Guanajuato y sus Municipios.

b) La normatividad aplicada para el reconocimiento, valuación y revelación de los diferentes rubros de la información financiera, así como las bases de medición utilizadas para la elaboración de los estados financieros; por ejemplo: costo histórico, valor de realización, valor razonable, valor de recuperación o cualquier otro método empleado y los criterios de aplicación de los mismos.

La normatividad aplicada para el reconocimiento, valuación y revelación de los diferentes rubros de la información financiera y las bases de medición utilizadas para la elaboración de los estados financieros son de acuerdo con las emitidas por el CONAC a la fecha de expedición.

c) Postulados básicos de Contabilidad Gubernamental (PBCG).
1.- Sustancia Económica, 2.- Entes Públicos, 3.- Existencia Permanente, 4.- Revelación Suficiente, 5.- Importancia Relativa, 6.- Registro e Integración Presupuestaria, 7.- Consolidación de la Información Financiera, 8.- Devengo Contable, 9.- Valuación, 10.- Dualidad Económica, 11.- Consistencia.

d) Normatividad supletoria. En caso de emplear varios grupos de normatividades (normatividades supletorias), deberá realizar la justificación razonable correspondiente, su alineación con los PBCG y a las características cualitativas asociadas descritas en el Marco Conceptual de Contabilidad Gubernamental (MCCG) y sus modificaciones.
A la fecha no se aplica normatividad supletoria.

e) Para las entidades que por primera vez estén implementando la base de devengado de acuerdo a la Ley de Contabilidad, deberán:

*Revelar las nuevas políticas de reconocimiento:
Este esté público empezó a utilizar la base del devengado de acuerdo con la Ley de Contabilidad Gubernamental en el año de 2010.

*Plan de implementación:
Este esté público empezó a utilizar la base del devengado de acuerdo con la Ley de Contabilidad Gubernamental en el año de 2010.

*Revelar los cambios en las políticas, la clasificación y medición de las mismas, así como su impacto en la información financiera:
Este esté publico empezó a utilizar la base del devengado de acuerdo con la Ley de Contabilidad Gubernamental en el año de 2010.

Los Recargos y Rezagos por derechos de agua potable desde el ejercicio fiscal 2011 se reconocían dentro del CRI de accesorios de Impuestos, a partir del ejercicio fiscal 2017, los recargos se hace el reconocimiento de los mismos en el CRI de accesorios de Derechos y los Rezagos se reconocen dentro de los derechos.

Los rezagos del impuesto predial a partir del ejercicio 2017 se reconocen dentro del CRI 12 y no dentro del CRI 17.

Derivado de la armonización propuesta por la SFIA, a partir del ejercicio fiscal 2018 se realizó una restructura de los CRI.

*Presentar los últimos estados financieros con la normatividad anteriormente utilizada con las nuevas políticas para fines de comparación en la transición a la base de devengado.
Los estados financieros se han realizado en base a las disposiciones establecidas del CONAC.

5. Políticas de Contabilidad Significativas:

Son los principios, bases, reglas y procedimientos específicos adoptados por el ente público en la elaboración y presentación de sus estados financieros.
El ente público seleccionará y aplicará sus políticas contables de manera congruente para transacciones, otros eventos y condiciones que sean similares.
Se informará sobre:

a) Actualización: se informará del método utilizado para la actualización del valor de los activos, pasivos y Hacienda Pública/Patrimonio y las razones de dicha elección. Así como informar de la desconexión o reconexión inflacionaria:
Al periodo no se han utilizado métodos de actualización para el activo, pasivo y hacienda pública.

b) Informar sobre la realización de operaciones en el extranjero y de sus efectos en la información financiera gubernamental, considerando entre otros el importe de las variaciones cambiarias reconocidas en el resultado (ahorro o desahorro):
Al periodo no se han tenido operaciones en el extranjero.

c) Método de valuación de la inversión en acciones de Compañías subsidiarias no consolidadas y asociadas:
Al periodo no se tienen inversiones en acciones de Compañías Subsidiarias no consolidadas y asociadas.

d) Sistema y método de valuación de inventarios y costo de lo vendido:
Al periodo no se cuenta con inventario de mercancías para venta por lo que no se cuenta con un método de valuación y costo de lo vendido.

e) Beneficios a empleados: revelar el cálculo de la reserva actuarial, valor presente de los ingresos esperados comparado con el valor presente de la estimación de gastos tanto de los beneficiarios actuales como futuros:
Al periodo no se tienen beneficios para empleados en cuestión de reserva actuarial.

f) Provisiones: objetivo de su creación, monto y plazo:
Al periodo contablemente no se tienen provisiones

g) Reservas: objetivo de su creación, monto y plazo:
Al periodo contablemente no se tienen reservas.

h) Cambios en políticas contables y corrección de errores junto con la revelación de los efectos que se tendrá en la información financiera del ente público, ya sea retrospectivos o prospectivos:
Los cambios en políticas contables que se llevaron a cabo en este ente público para la emisión de información financiera fueron de acuerdo la Ley de Contabilidad Gubernamental y la Normatividad vigente emitida por el CONAC hasta el periodo que se informa.

i) Reclasificaciones: Se deben revelar todos aquellos movimientos entre cuentas por efectos de cambios en los tipos de operaciones:
Las reclasificaciones realizadas en el periodo son reclasificaciones contables que no realizan cambios en los tipos de operación.

j) Depuración y cancelación de saldos:
Se realizan depuraciones de forma mensual.

6. Posición en Moneda Extranjera y Protección por Riesgo Cambiario:

Se informará sobre:

a) Activos en moneda extranjera:
No se tienen activos en moneda extranjera.

b) Pasivos en moneda extranjera:
No se tienen pasivos en moneda extranjera.

c) Posición en moneda extranjera:
No se tienen operaciones en moneda extranjera.

d) Tipo de cambio:
No se tienen operaciones en moneda extranjera.

e) Equivalente en moneda nacional:
No se tienen operaciones en moneda extranjera.

Lo anterior por cada tipo de moneda extranjera que se encuentre en los rubros de activo y pasivo. Adicionalmente, se informará sobre los métodos de protección de riesgo por variaciones en el tipo de cambio.

7. Reporte Analítico del Activo:

Debe mostrar la siguiente información:

a) Vida útil, porcentajes de depreciación y amortización utilizados en los diferentes tipos de activos, o el importe de las pérdidas por deterioro reconocidas:
Los porcentajes tomados para la depreciación de los activos fijos son los establecidos dentro de la normativa emitida a la fecha por el CONAC.

b) Cambios en el porcentaje de depreciación y amortización y en el valor de los activos ocasionado por deterioro:
Los porcentajes tomados para la depreciación de los activos fijos son los establecidos dentro de la normativa emitida a la fecha por el CONAC.

c) Importe de los gastos capitalizados en el ejercicio, tanto financieros como de investigación y desarrollo:
A la Fecha no se han realizado gastos financieros como de investigación y desarrollo.

d) Riesgos por tipo de cambio o tipo de interés de las inversiones financieras:
A la fecha no se tienen inversiones financieras que representen riesgo por tipo de cambio o interés.

e) Valor activado en el ejercicio de los bienes construidos por la entidad:
A la fecha no se tiene valor activado de los bienes construidos por la entidad.

f) Otras circunstancias de carácter significativo que afecten el activo, tales como bienes en garantía, señalados en embargos, litigios, títulos de inversiones entregados en garantías, baja significativa del valor de inversiones financieras, etc.:
A la fecha no se tienen bienes en garantía, baja significativa de inversiones financieras, etc.

g) Desmantelamiento de Activos, procedimientos, implicaciones, efectos contables:
Los procedimientos que se realizan en el ente son de acuerdo a los lineamientos y normatividad aplicable emitida por el CONAC.

h) Administración de activos; planeación con el objetivo de que el ente los utilice de manera más efectiva:
Respecto a la administración de los activos circulantes, estos se priorizan en base a las necesidades, programas y proyectos que se plantean dentro del presupuesto de egresos para el ejercicio correspondiente, con el cual se pretende cumplir de manera efectiva a los objetivos planteados dentro del plan de gobierno municipal.

En cuanto a los activos fijos, en el presente ejercicio estamos en una transformación en cuanto a la clasificación tanto contable como en la relación de activos de acuerdo con las obligaciones que nos marca la normatividad correspondiente emitida por la CONAC.

Adicionalmente, se deben incluir las explicaciones de las principales variaciones en el activo, en cuadros comparativos como sigue:

a) Inversiones en valores:
A la fecha no se tienen inversiones en valores.

b) Patrimonio de Organismos Descentralizados de Control Presupuestario Indirecto:
El ente público no tiene patrimonio en organismos descentralizados ni control indirecto del presupuesto de este.

c) Inversiones en empresas de participación mayoritaria:
A la fecha no se tienen inversiones en empresas de participación mayoritaria.

d) Inversiones en empresas de participación minoritaria:
A la fecha no se tienen inversiones en empresas de participación minoritaria.

e) Patrimonio de Organismos Descentralizados de control Presupuestario Directo, según corresponda:
El ente público no tiene patrimonio en organismos descentralizados ni control indirecto del presupuesto de este.

8. Fideicomisos, Mandatos y Análogos:

Se deberá informar:

a) Por ramo administrativo que los reporta:
No se tienen fideicomisos.

b) Enlistar los de mayor monto de disponibilidad, relacionando aquéllos que conforman el 80% de las disponibilidades:
No se tienen fideicomisos.

9. Reporte de la Recaudación:

a) Análisis del comportamiento de la recaudación correspondiente al ente público o cualquier tipo de ingreso, de forma separada los ingresos locales de los federales:
El análisis del comportamiento de la recaudación se desglosa en el Estado Analítico de Ingresos y en el Estado Analítico de Ingresos Detallado – LDF.

b) Proyección de la recaudación e ingresos en el mediano plazo:
El pronóstico de ingresos para el ejercicio fiscal 2024 se presenta dentro de la Ley de Ingresos del Ejercicio fiscal 2024.

10. Información sobre la Deuda y el Reporte Analítico de la Deuda:

a) Utilizar al menos los siguientes indicadores: deuda respecto al PIB y deuda respecto a la recaudación tomando, como mínimo, un período igual o menor a 5 años.
La información respecto a la deuda y reporte analítico de la deuda se presentan en el documento notas de LDF, así como, en el Informe Analítico de la Deuda Pública y Otros Pasivos - LDF

b) Información de manera agrupada por tipo de valor gubernamental o instrumento financiero en la que se consideren intereses, comisiones, tasa, perfil de vencimiento y otros gastos de la deuda.
* Se anexará la información en las notas de desglose.

11. Calificaciones otorgadas:

Informar, tanto del ente público como cualquier transacción realizada, que haya sido sujeta a una calificación crediticia:
El ente público no ha sido sujeto a una calificación crediticia.

12. Proceso de Mejora:

Se informará de:

a) Principales Políticas de control interno:
Las principales políticas de control interno que se implementan en específico en este ente público son de acuerdo con nuestros Lineamientos generales de racionalidad, austeridad y disciplina presupuestal vigentes y Manuales de Procesos vigentes.

b) Medidas de desempeño financiero, metas y alcance:
El presupuesto programático autorizado por el H. Ayuntamiento es el que nos sirve para establecer las metas e indicadores que se tienen en el ente público para su medición

13. Información por Segmentos:

Cuando se considere necesario se podrá revelar la información financiera de manera segmentada debido a la diversidad de las actividades y operaciones que realizan los entes públicos, ya que la

misma proporciona información acerca de las diferentes actividades operativas en las cuales participa, de los productos o servicios que maneja, de las diferentes áreas geográficas, de los grupos homogéneos con el objetivo de entender el desempeño del ente, evaluar mejor los riesgos y beneficios del mismo, y entenderlo como un todo y sus partes integrantes.

Consecuentemente, esta información contribuye al análisis más preciso de la situación financiera, grados y fuentes de riesgo y crecimiento potencial de negocio.
De acuerdo con que este ente público maneja sus operaciones en base al Presupuesto de Egresos y Estimación de Ingresos para el ejercicio actual y se Emite el Estado del Ejercicio del Presupuesto de Egresos en su Clasificación Administrativa, no se cree necesario emitir una información financiera por segmentos ya que se duplicaría la emisión de información.

14. Eventos Posteriores al Cierre:

El ente público informará el efecto en sus estados financieros de aquellos hechos ocurridos en el período posterior al que informa, que proporcionan mayor evidencia sobre eventos que le afectan económicamente y que no se conocían a la fecha de cierre.
No se tienen eventos posteriores al cierre que afecten la información financiera emitida en este periodo.

15. Partes Relacionadas:

Se debe establecer por escrito que no existen partes relacionadas que pudieran ejercer influencia significativa sobre la toma de decisiones financieras y operativas:
No existen Partes Relacionadas que pudieran ejercer influencia significativa sobre la toma de decisiones financieras y operativas.

16. Responsabilidad Sobre la Presentación Razonable de la Información Contable:

La Información Contable deberá estar firmada en cada página de la misma e incluir al final la siguiente leyenda: "Bajo protesta de decir verdad declaramos que los Estados Financieros y sus notas, son razonablemente correctos y son responsabilidad del emisor". Lo anterior, no será aplicable para la información contable consolidada.

Nota 1: En cada una de las 15 notas de gestión administrativa el ente público deberá poner la nota correspondiente o en su caso la leyenda "**Esta nota no le aplica al ente público" y una breve explicación del motivo por el cual no le es aplicable**. 06-12-2022

L.A. Eduardo Ojeda Ortiz	LAET. Victoria Eugenia Ramírez Zavala	Mtro. Omar González Silva
TESORERO MUNICIPAL	**PRESIDENTA MUNICIPAL**	**SÍNDICO MUNICIPAL**